

# Caso de estudo: pesquisa histórica

## Ficha de caracterização

Ficha n.º **b 11**

### 1. Informação fotográfica



### 2. Localização

**Local** Rua de Vilar, 151-153 (“periferia” da cidade de 1892)  
**Freguesia, cidade** Massarelos, Porto  
**Orientação** 50° E

### 3. Caracterização geral do edifício

**Frente pública** 5 m  
**Volumetria** 3 pisos  
**Tipologia** Agrupado  
**Tipo de propriedade** Privada  
**Tipo de ocupação** Residencial  
**Interesse patrimonial** Não classificado

### 4. Informação histórica

**Aplicação de azulejo** 1921  
**Requerente** Rita Barata (proprietária)  
**Teor da licença** O requerente "pretende que lhe seja concedida licença para colocar azulejos na frente do seu prédio acima indicado assim como pintar e caiar interiormente."  
**Arquivo / bibliografia** Arquivo Municipal do Porto: licença de obras n.º 1160/1921

## 5. Evolução construtiva e alterações

Aquando da nossa primeira visita estava devoluto mas possuía o revestimento original embora com falta de alguns azulejos.

Actualmente este edifício encontra-se em processo de reabilitação.

Na presente intervenção verificam-se alterações estruturais e materiais na divisão vertical (pisos e telhado) com implementação de lajes aligeiradas e na divisão horizontal com uso de alvenaria de tijolo.

Na fachada principal foram colocadas novas portas, janelas e guardas de janelas, ocorreu a substituição do sistema de drenagem de águas pluviais e foi aplicada uma caixa de recepção de redes. Na fachada lateral a opção recaiu num acabamento em chapa metálica.

O revestimento existente foi integralmente removido e ocorreu a aplicação de réplicas, tendo-se perdido o revestimento original.

### Intervenções no revestimento: (novo)

Desenho original (hipótese)

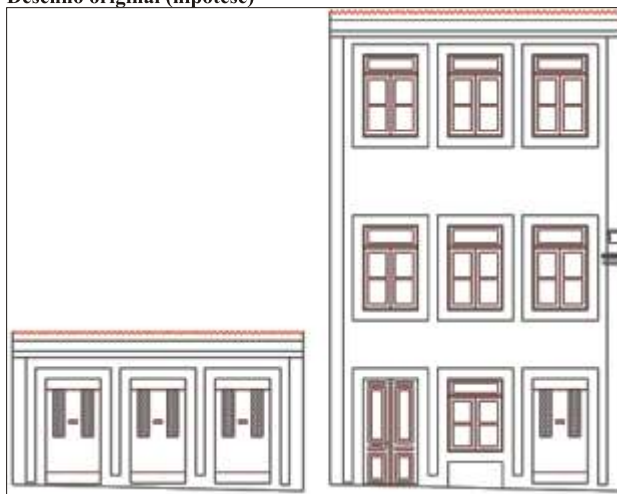

Original	Fase intermédia
Materiais pétreos	Materiais lenhosos
Argamassas	Materiais metálicos
Materiais cerâmicos	

## 6. Anomalias

### Azulejo

Queda de azulejos (Az/1-4)	0
Fissuras e fracturas (Az/6-7)	0
Perda de material cerâmico (Az/8)	0
Perda de vidro (Az/9-12)	0
Sujidades (Az/13-16)	0
Danos estéticos (Az/23)	2

### Argamassa

Perda de aderência (Mo/4)	0
Perda de coesão (Mo/5)	0

Avaliação geral **G0**



Refechamento das juntas entre azulejos com cimento pigmentado.

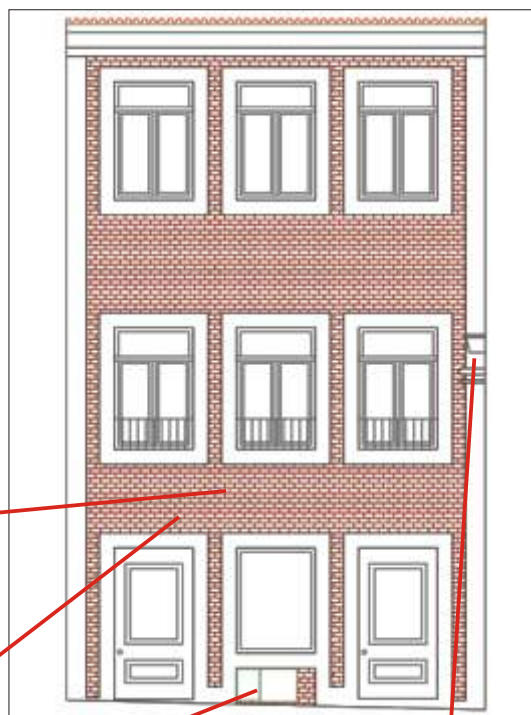

Ponto de entrada de rede (em fase de acabamento).



Caixa de rede (electricidade e água), sob cantaria fracturada e colada.



Remates construtivos remanescentes de construção antiga adjacente.